EL ESTILO / MODA

# Pedro Alonso (Berlín) da el toque final a sus looks con unos elegantes zapatos con sello español

Se trata de un diseño clásico, de cordones y en tono marrón, que dan un punto 'glam' y formal a cualquier estilismo.

1 diciembre, 2023 - 01:34

GUARDAR

Berlín, por lo general, lleva un estilismo intelectual, **serio y muy acorde a la ambientación de la serie**. En uno de sus looks, tal y como desvelan a EL ESPAÑOL, el intérprete utiliza zapatos de Glent, la marca española con tecnología 3D que se ha posicionado como una de las favoritas entre los VIP.

Pedro Alonso, en el papel de Berlín, luciendo zapatos de Glent.

Cedida

En una de las escenas de la serie, en la que muestra dentro de un ascensor, Pedro Alonso, que también dio vida a Berlín en *La Casa de papel*, luce un **estilismo en tonos básicos**, formado por un pantalón clásico negro, polo verde oliva y chaqueta de piel marrón que hace juego con los zapatos.

En cuanto al calzado, es un **modelo clásico, con cordones**, que bien sirve para completar cualquier estilismo formal. También vale para dar un toque mucho más *glam* a un atuendo *sporty chic*. Se trata de un diseño básico y habitual en las firmas de moda masculina, aunque en este caso con un punto más de *confort* gracias a la tecnología con la que trabaja la firma.

Glent, que en el pasado ha sido escogida por otras conocidas figuras del panorama nacional, como Pablo Alborán (34) o Miguel Ángel Muñoz (40), ha desarrollado su propia **tecnología de medición 3D**, con el que consigue estudiar cada caso y recomendar a sus clientes los mejores materiales y hormas. Son piezas con **sello español** y **hechos a mano** por un equipo de calzado cualificado.

CÓMODO CALZADO

# La firma de zapatos 'made in Spain' que lleva Juan Carlos I

- Juan Carlos I ha elegido una marca de calzado hechos en España para lucirlos en los eventos más importantes
- Se trata de la firma de calzado de lujo Glent

La camisa blanca, los gemelos o la corbata son algunos de los esenciales, que debe incluir un hombre a la hora de vestirse de traje, sin embargo, lo que verdaderamente marca la diferencia son los zapatos de este tipo de vestimenta. Don Juan Carlos ha pasado la mayor parte de su reinado, enfundado en diferentes trajes, debido a sus compromisos como Rey, es por ello que siempre ha elegido el mejor calzado.

## Un calzado hecho a medida para un Rey

«Con la ayuda de la tecnología avanzada somos capaces de producir un calzado elegante, personalizado y con una experiencia de ajuste única que favorezca la comodidad total desde el primer día. Con **Glent Perfect Fit** facilitaremos la posibilidad de personalizar cada detalle a nuestros clientes a la vez que disfrutan de una experiencia de compra exclusiva», comenta Carlos Baranda, Founder Partner y CEO de Glent.

Una de las grandes distinciones que ofrece la marca y por la que posiblemente don Juan Carlos se habría decantado a llevarla, es por la personalización completa del calzado. Gracias a la tecnología, pueden estudiar a fondo las necesidades de cada cliente y recomendar los mejores materiales y hormas, según el uso y los distintos hábitos de cada persona. Concretamente, cuenta con hasta **más de 300 combinaciones posibles**, siendo capaces de crear un par de zapatos únicos, que se adapte a cada pie.

## Un equipo de expertos detrás de la marca

Otra de las características que hace diferente a la firma **Glent** es que cuenta con un **gran equipo de podólogos**, que son los encargados de supervisar el proceso de medición y estudiar cada caso antes de que el producto comience a fabricarse. Una de las ventajas es que se pueden incorporar las plantillas ortopédicas en el interior del propio calzado. «Las marcas debemos poner el foco en las necesidades del consumidor y preguntar al profesional de la salud que, en nuestro ámbito, es el podólogo: si ese producto es sano, si mejora el día a día de cada usuario, etc. Nuestros productos están pensados también por podólogos», asegura la marca.

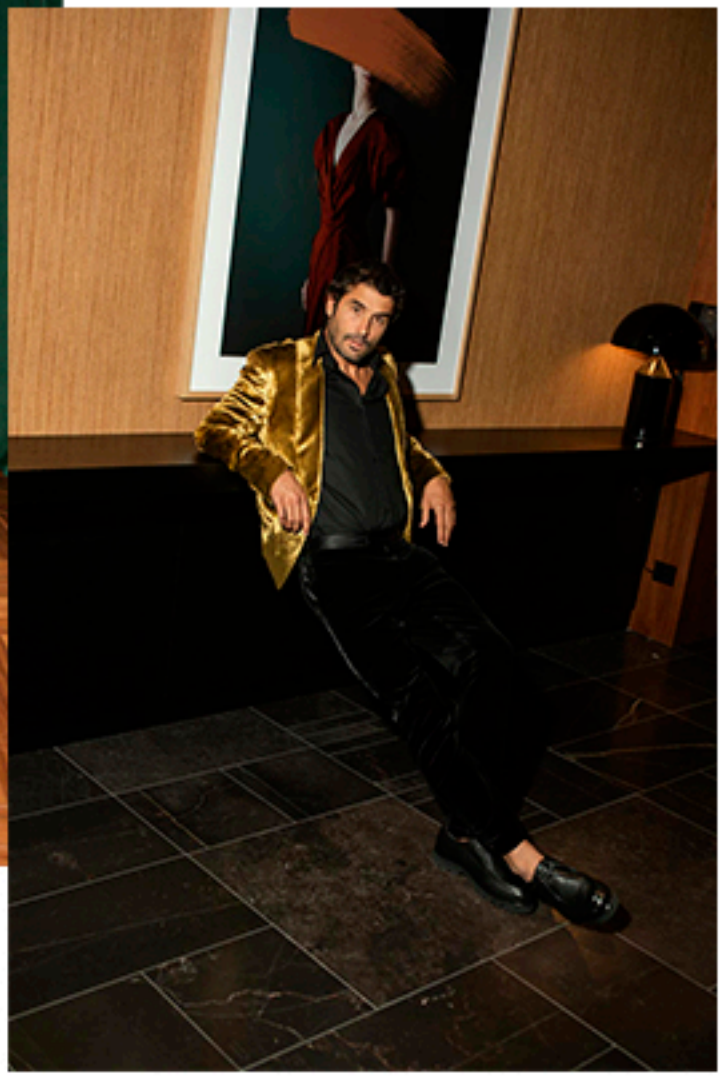

IVÁN VISTE
TOTAL LOOK **PABLO ERROZ**
CALZADO **GLENT**
JOYAS **SWAROVSKI**

ÁLEX VISTE
PANTALÓN **OTRURA**
ABRIGO **OTRURA**
CAMISA **BOSS**
CALZADO **GLENT**

# El secreto de los zapatos del Rey Juan Carlos

Apostando siempre por la marca España, confía en un sello distintivo de la artesanía tradicional

Laura Rodrigo

Durante los 39 años que ha durado el reinado del **Rey Juan Carlos I**, siempre se ha mostrado impecable con trajes a medidas y elegantes corbatas. Sin embargo, si hay algo que destaca en cada una de sus apariciones como Rey y en la actualidad han sido **sus zapatos.** Don Juan Carlos, para algunas de las ocasiones más especiales, ha apostado por la firma de calzado español **Glent.**

La marca cuenta con un **gran equipo de podólogos**, los cuales son los encargados de supervisar el proceso de medición y estudiar cada caso antes de que el producto de cada cliente comience a fabricarse. «Las marcas debemos poner el foco en las necesidades del consumidor y preguntar al profesional de la salud que, en nuestro ámbito, es el podólogo: si ese producto es sano, si mejora el día a día de cada usuario, etc. Nuestros productos están pensados también por podólogos», asegura Carlos Baranda, Founder Partner y CEO de Glent.

Esta empresa es reconocida por su fusión entre artesanía y tecnología, creando piezas modernas sin perder las técnicas clásicas. Todos los productos que realizan se fabrican a mano, llevando el **sello distintivo de la artesanía española**. Aunque elementos como la camisa blanca, los gemelos o la corbata son esenciales para el atuendo masculino a la hora de llevar un traje, los zapatos marcan la verdadera diferencia. Durante su reinado, Don Juan Carlos ha llevado este complemento tan especial en numerosas ocasiones.